



15th Diálogo Regional de ISCC para Partes Interesadas América Latina

El Papel de la Certificación hacia la Sostenibilidad: Perspectivas de una ONG



Leiber E. Peñaloza Torres
Agosto 30 de 2023

Quién es la Fundación Natura Colombia

Es una ONG sin ánimo de lucro creada en 1983 con la misión de contribuir a la conservación de la naturaleza y a la búsqueda de alternativas de uso sostenible de la biodiversidad de Colombia.



Antecedentes relacionados con el enfoque de sostenibilidad



2004 - Participa en procesos de interpretación nacional de estándares para certificación



2008: Se crea ente verificador de estándares de sostenibilidad



Es invitada como stakeholders en procesos de certificación con sellos de sostenibilidad

Ubicación geográfica de las experiencias

Blueprint, Sostenibilidad a escala de paisaje

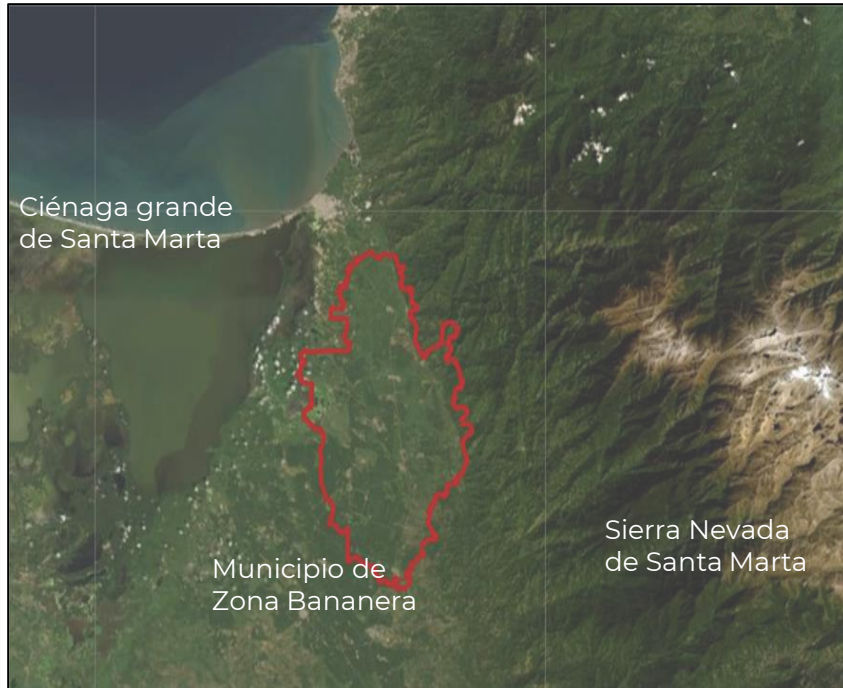

Plan finca - Paisaje palmero biodiverso

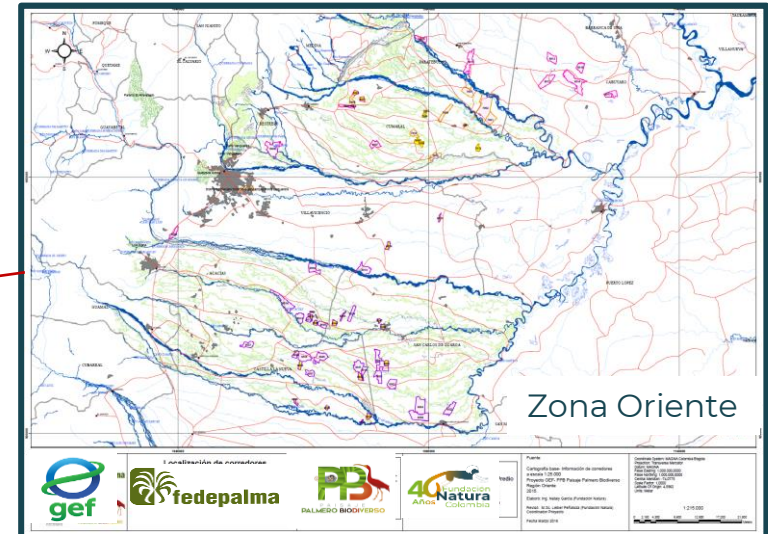
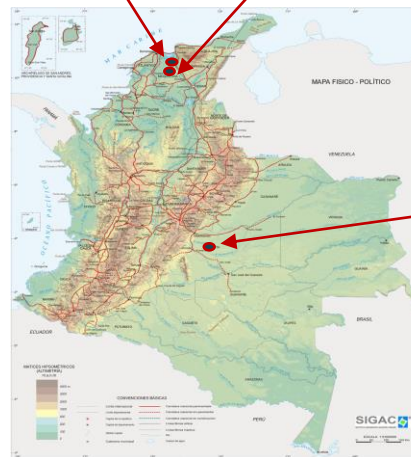
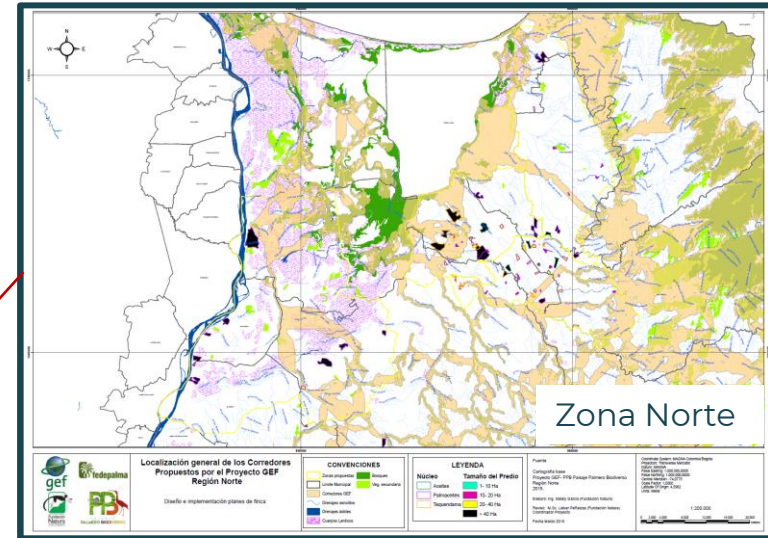

Experiencia proyecto Plan finca (Paisaje palmero biodiverso)

5. Aforos



8. Protección HMP



13. Puntos ecológicos

4



6. Freatímetros



9.



2. Hoja en plato



3. Raquis



6

1. Leguminosas

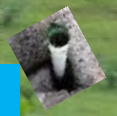

5. Aforos
(pluviómetro)



4. Temperatura y
humedad del suelo

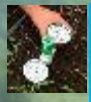

7

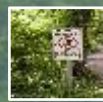

6



8



8



9. Nectaríferas



7. Señalización y
observación

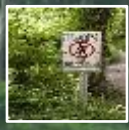

4. Temperatura, pH y
humedad suelo



11. Mesa biológica



12. Casetas descanso

10. Vivero



14. Manejo residuos



PLAN FINCA: Articulación de los componentes suelo, balance hídrico, biodiversidad, cambios de comportamiento social, monitoreo con enfoques de adaptabilidad a los cambios climáticos

Experiencia proyecto Blueprint (Sostenibilidad a escala de paisaje)

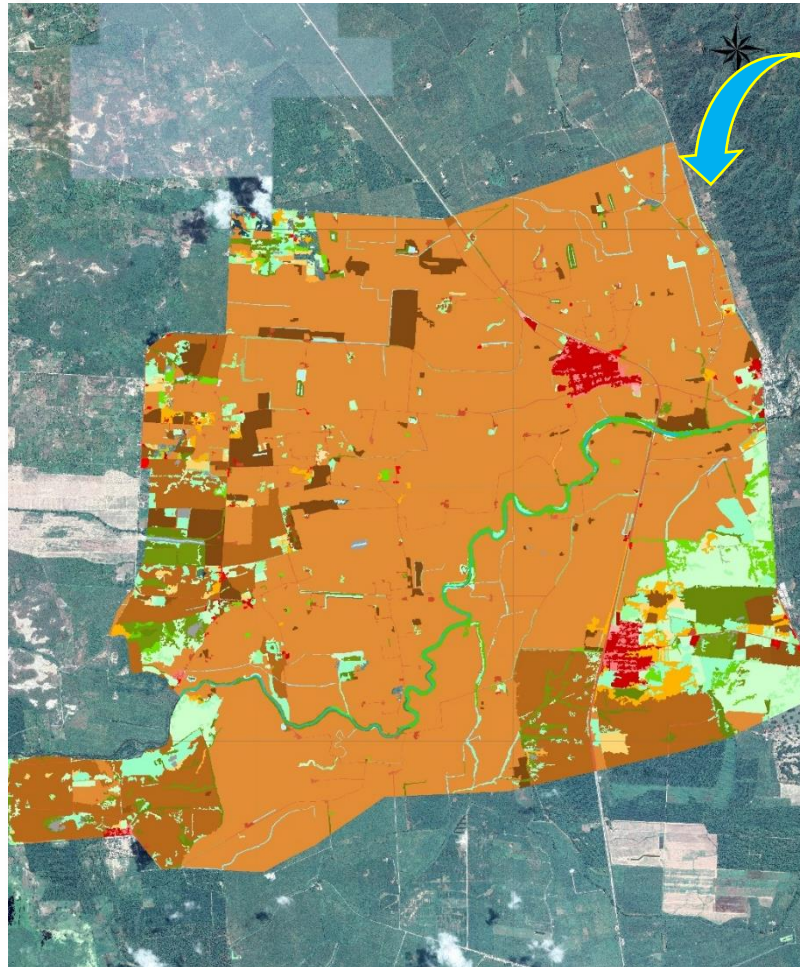

Ventana Río Frío

Área Total: 5.145,7 Ha

Banano: 63,49%

Palma de aceite: 10,17%

Pastos: 9,39%

Áreas naturales y semi naturales: 5,4%

Otros cultivos: 1,19%

Ventana Río Sevilla

Área Total: 9.355,5 Ha



Banano: 26,36%

Palma de aceite: 43,15%



Pastos: 15,39%

Áreas naturales y semi naturales:
6,18%

Otros cultivos: 1,21%

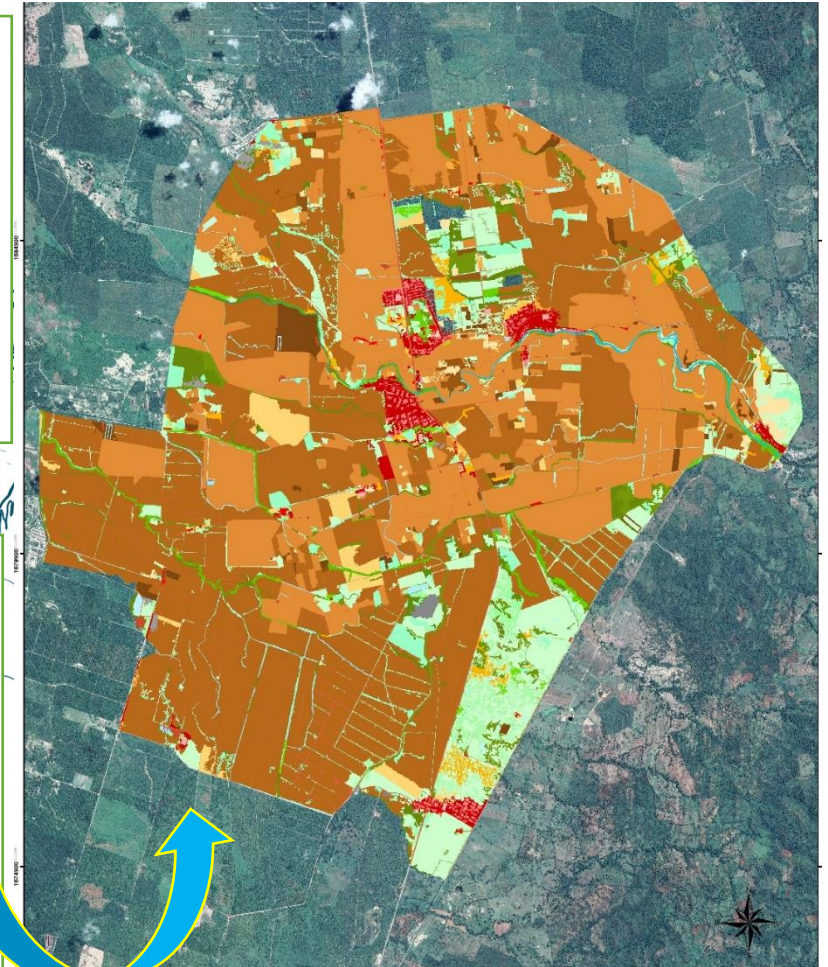
-  Cascos urbanos
-  Pastos
-  Relictos boscosos



-  Banano
-  Palma de aceite

Experiencia proyecto Blueprint (Indicadores sostenibilidad)

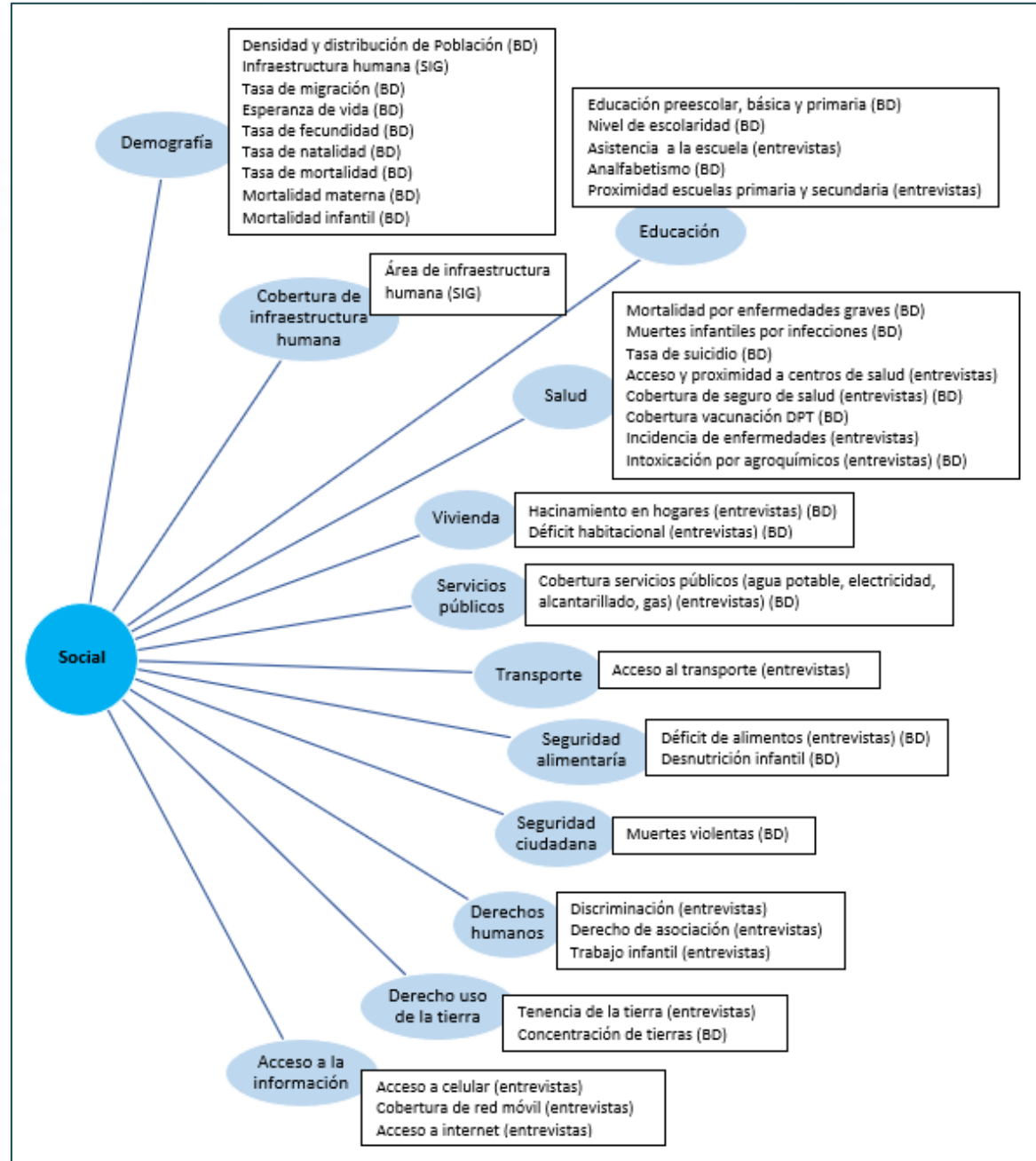
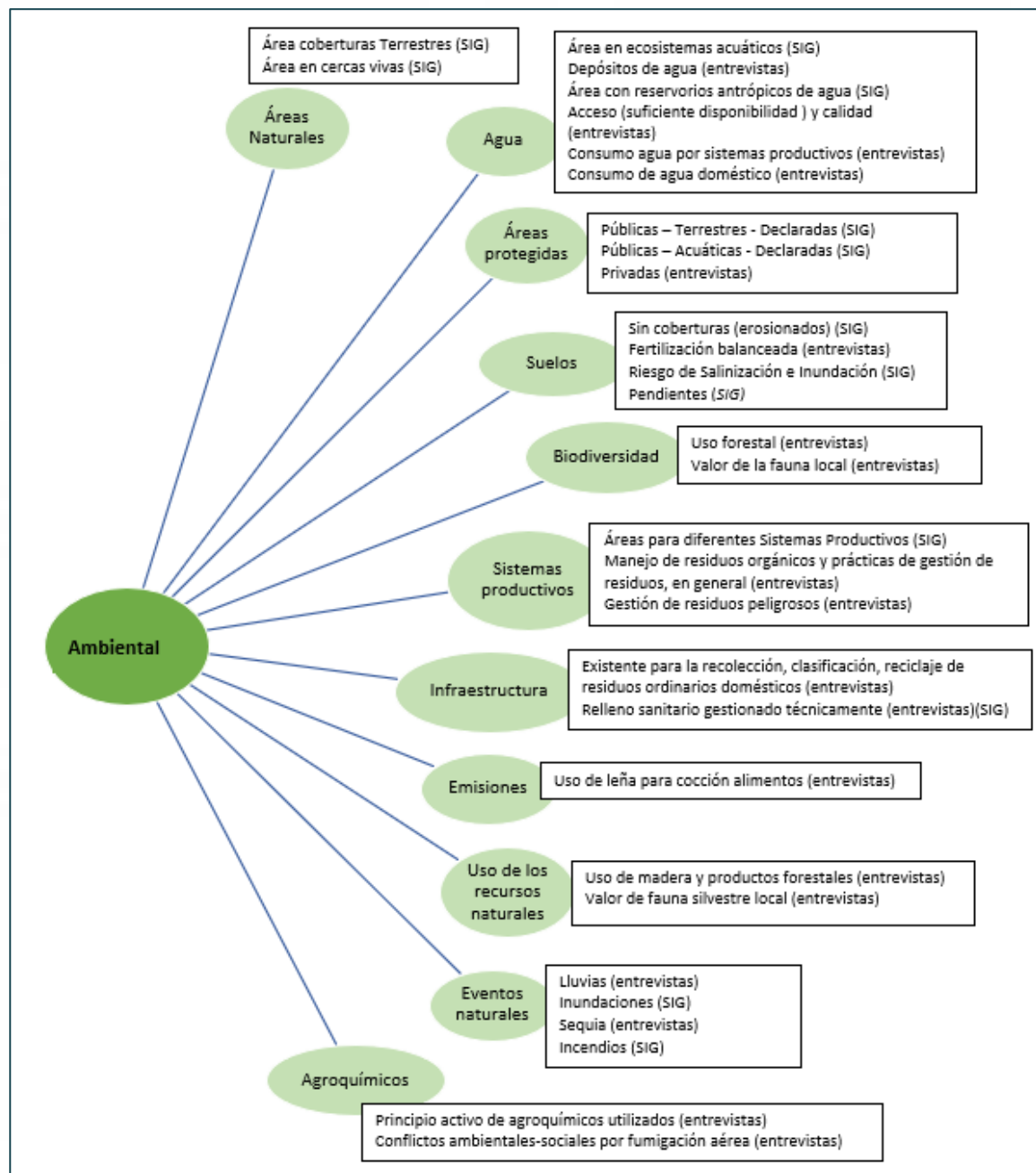

Experiencia proyecto Blueprint (Indicadores sostenibilidad)

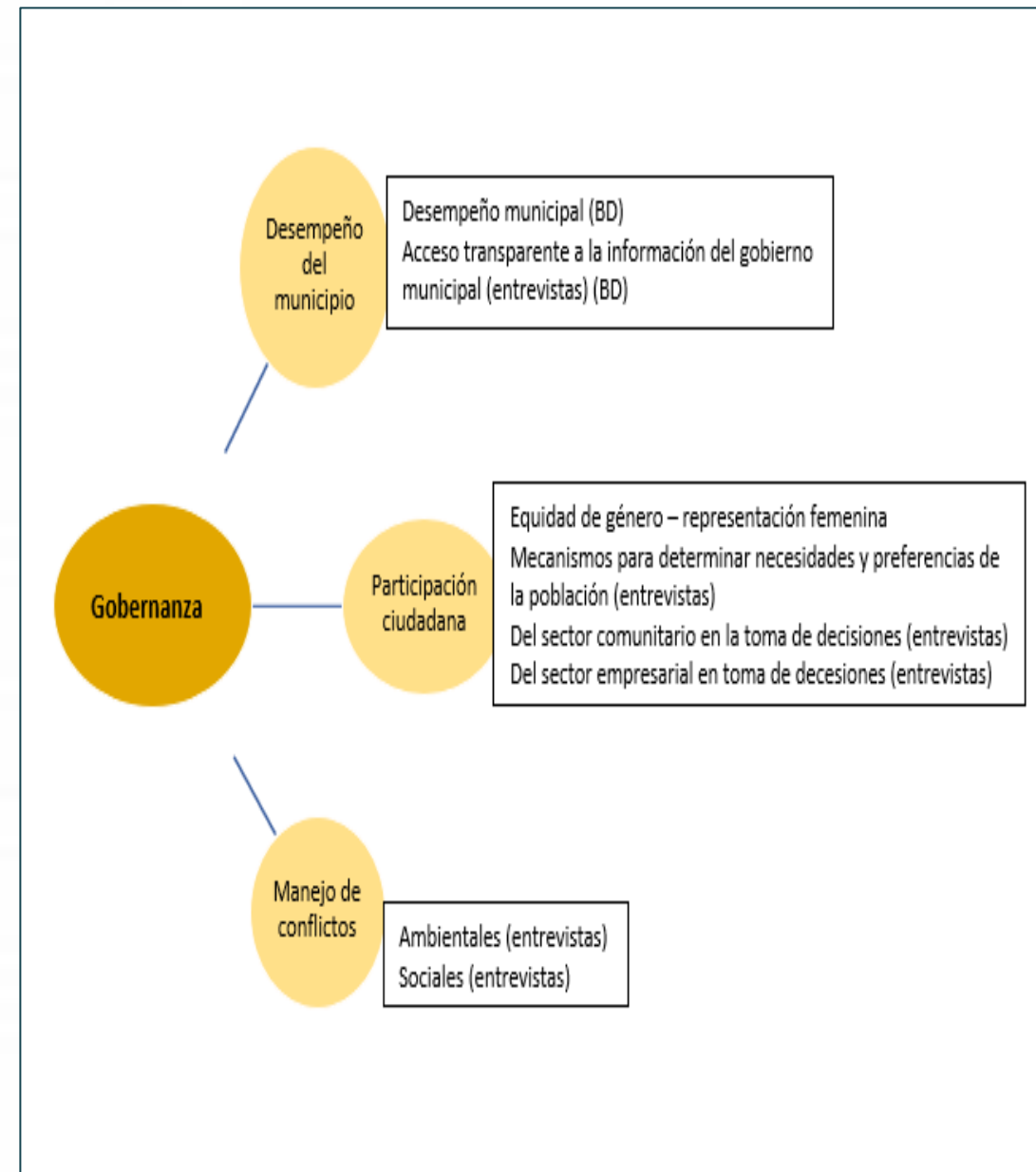
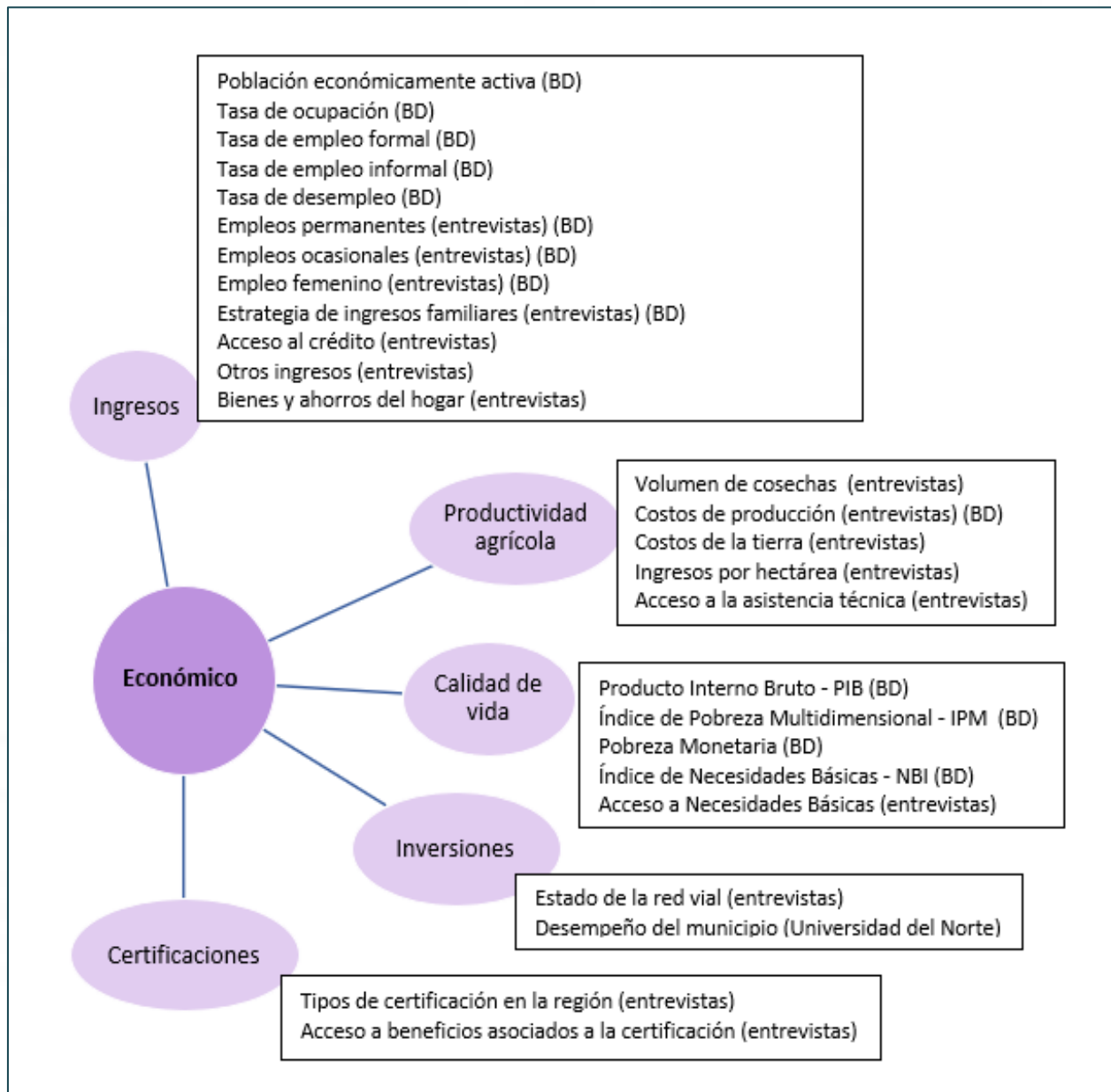

Análisis macro de predios en el paisjae

Presencia de pozos sépticos vs concentración trabajadores vs Zonas de inundación

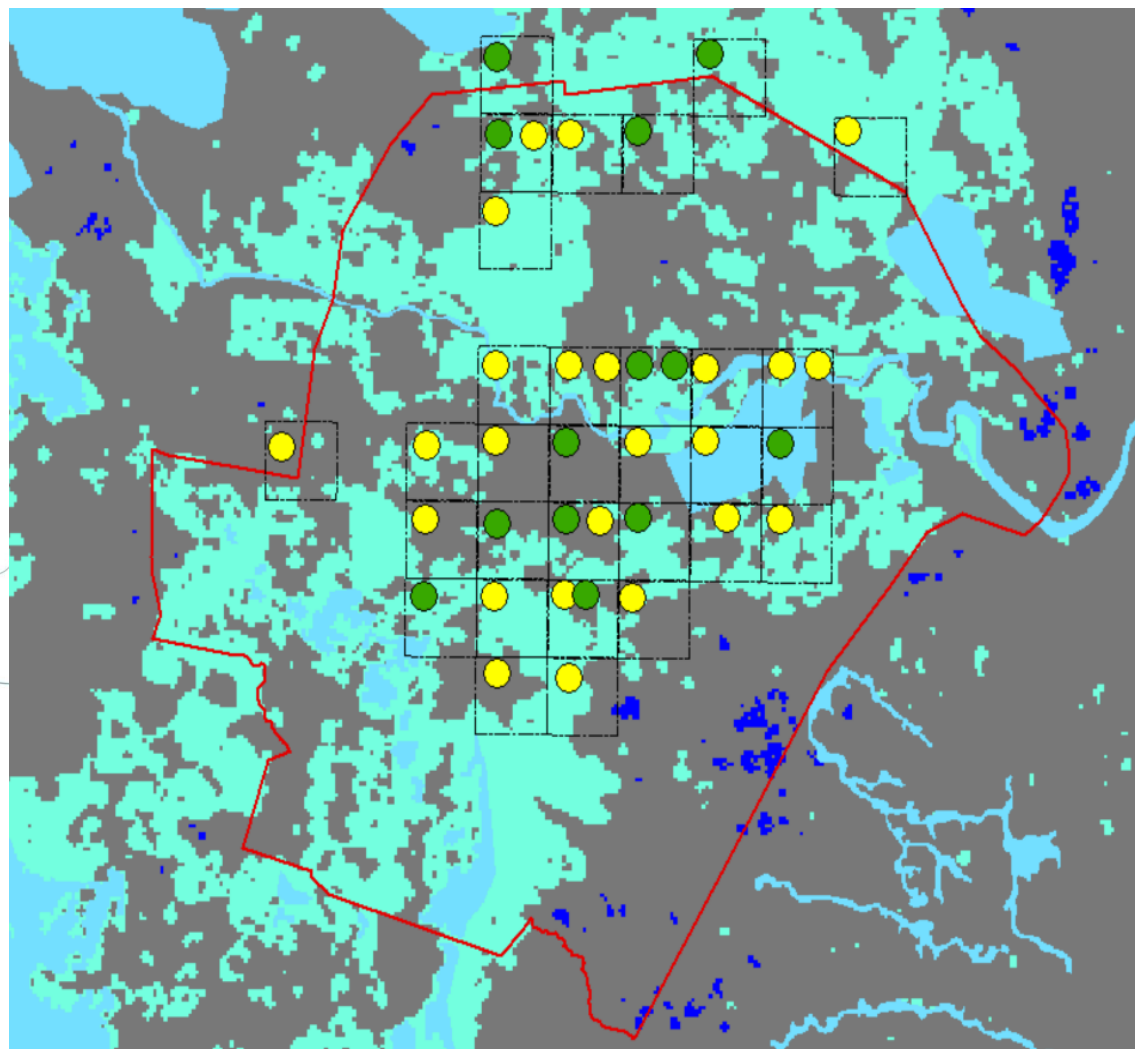
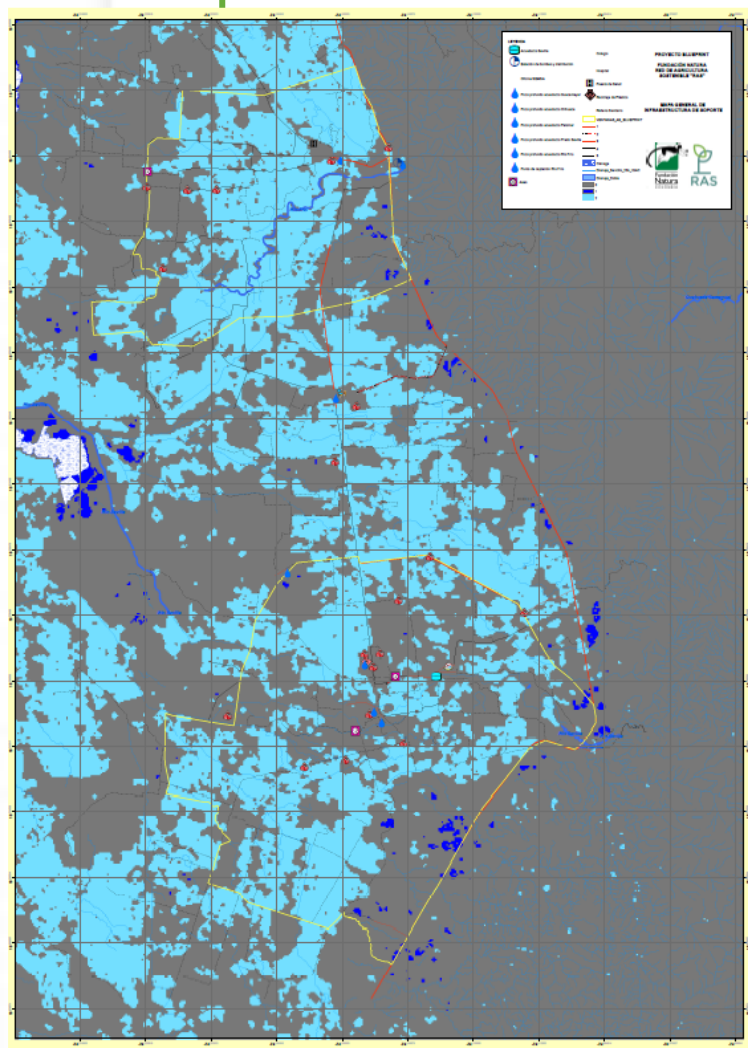

Lecciones de las dos experiencias

- ✓ Visión integral del territorio
- ✓ Escalas de intervención
- ✓ Planes prediales con enfoque de: paisaje, región y desarrollo
- ✓ Enfoques diferenciados para contextos regionales con sistemas naturales, productivos y culturales diversos
- ✓ Análisis de grupo de predios con objetivos o dinámicas diferentes
- ✓ Gobernanza teniendo como soporte los actores locales

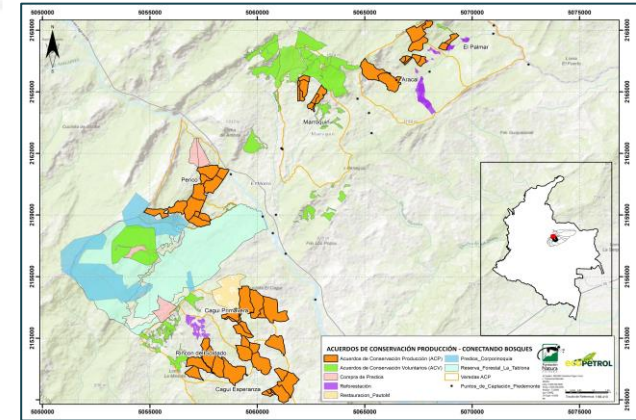

Retos de la sostenibilidad a escala de paisaje

- ✓ Visión integral del territorio
- ✓ Abordar el territorio desde las causas que afectan su calidad
- ✓ Articulación de los diferentes actores del territorio (roles y alcances)
- ✓ Reducción de las limitantes de cumplimiento de normas (económicas, técnicas, tecnológicas, culturales, de gobernanza)
- ✓ ¿Zonas productivas especializadas o zonas con mayor diversidad productiva y ambiental?
- ✓ Facilitar la toma de decisiones sobre el territorio (cartografía y de bases de datos gratuitas y accesibles a todos los actores)
- ✓ Comunicación para y a todos los actores del territorio





Leiber E. Peñaloza Torres
lpenaloza@natura.org.co



 Cra. 21 # 39-43
Bogotá-Colombia

 310-6790950
(571) - 2455700

